

Crie um plano de emergência com sua família mas nunca esqueça seus animais de estimação...Eles jama

Escrito por Amelia

Sex, 29 de Novembro de 2013 20:23 - Última atualização Sex, 29 de Novembro de 2013 17:37

Amigos por favor, prestem muita atenção, pois estas informações que vamos passar são de muita importância, principalmente para os que estão em áreas de risco, ou não, pois uma catástrofe pode acontecer a qualquer momento, com qualquer um de nós.....



Acre 2012

Agora com as chuvas de verão, temporais etc... temos que redobrar nossa atenção, pois

Crie um plano de emergência com sua família mas nunca esqueça seus animais de estimação...Eles jamais

Escrito por Amelia

Sex, 29 de Novembro de 2013 20:23 - Última atualização Sex, 29 de Novembro de 2013 17:37

sabemos que, com a destruição do meio ambiente, acúmulo de lixo em córregos e rios, aumento do volume dos mares e todos os fatores climáticos envolvidos...



Acre 2012

neste final de ano não podemos esquecer de todas as catástrofes que já acometeram nosso País, e nós Veterinários na Estrada? já atuamos em 3 principais... Região Serrana - Rio de Janeiro, Minas Gerais e Acre.... queremos acreditar que não haverá mais, mas.... sabemos que a qualquer momento podem ocorrer.

Vamos lembrar que, OS ANIMAIS FAZEM PARTE DA NOSSA FAMÍLIA, E ELES JAMAIS NOS ABANDONARIAM... Por isso, em uma situação de emergência, leve os animais com você.. **IMPORTANTE** - deixe uma mochila com pacotinhos de ração, uma tigelinha e uma garrafa de água, e equipamentos que achar essencial a eles, como cobertor, guia, jornais, serragem etc...

Crie um plano de emergência com sua família mas nunca esqueça seus animais de estimação...Eles jamais

Escrito por Amelia

Sex, 29 de Novembro de 2013 20:23 - Última atualização Sex, 29 de Novembro de 2013 17:37

isso é suficiente para uma situação emergencial de sobrevivência. Quem quiser mais sugestões, estamos a disposição para orientar neste KIT DE SOBREVIVENCIA ANIMAL...



Minas 2012

Se é perigoso para você, é perigoso também para eles!!! leve seus animais com você, aves, peixes, cães gatos, cobras, iguanas, tartarugas enfim..todos... se não conseguir levá-los para abrigos, procure casa de amigos ou parentes para acolhê-los temporariamente. Identifique seus animais, com coleiras, ou plaquetas com seu nome e telefone..

Ao abandonar uma área de risco, priorize levar seus animais, caso não consiga levá-los todos,

Crie um plano de emergência com sua família mas nunca esqueça seus animais de estimação...Eles jamais

Escrito por Amelia

Sex, 29 de Novembro de 2013 20:23 - Última atualização Sex, 29 de Novembro de 2013 17:37

deixe-os soltos, e sem coleiras, isso evita que fiquem presos em caso de escombros com pontas de ferro ou madeira, na área mais segura e mais alta, e retorne para resgatá-los o mais rápido possível, com equipamento adequado, coleiras, guias, caixas de transporte. etc... Não ofereça ração molhada e tenha cuidado com água contaminada, ofereça sempre comida e água fresca, pois podem adquirir doenças..

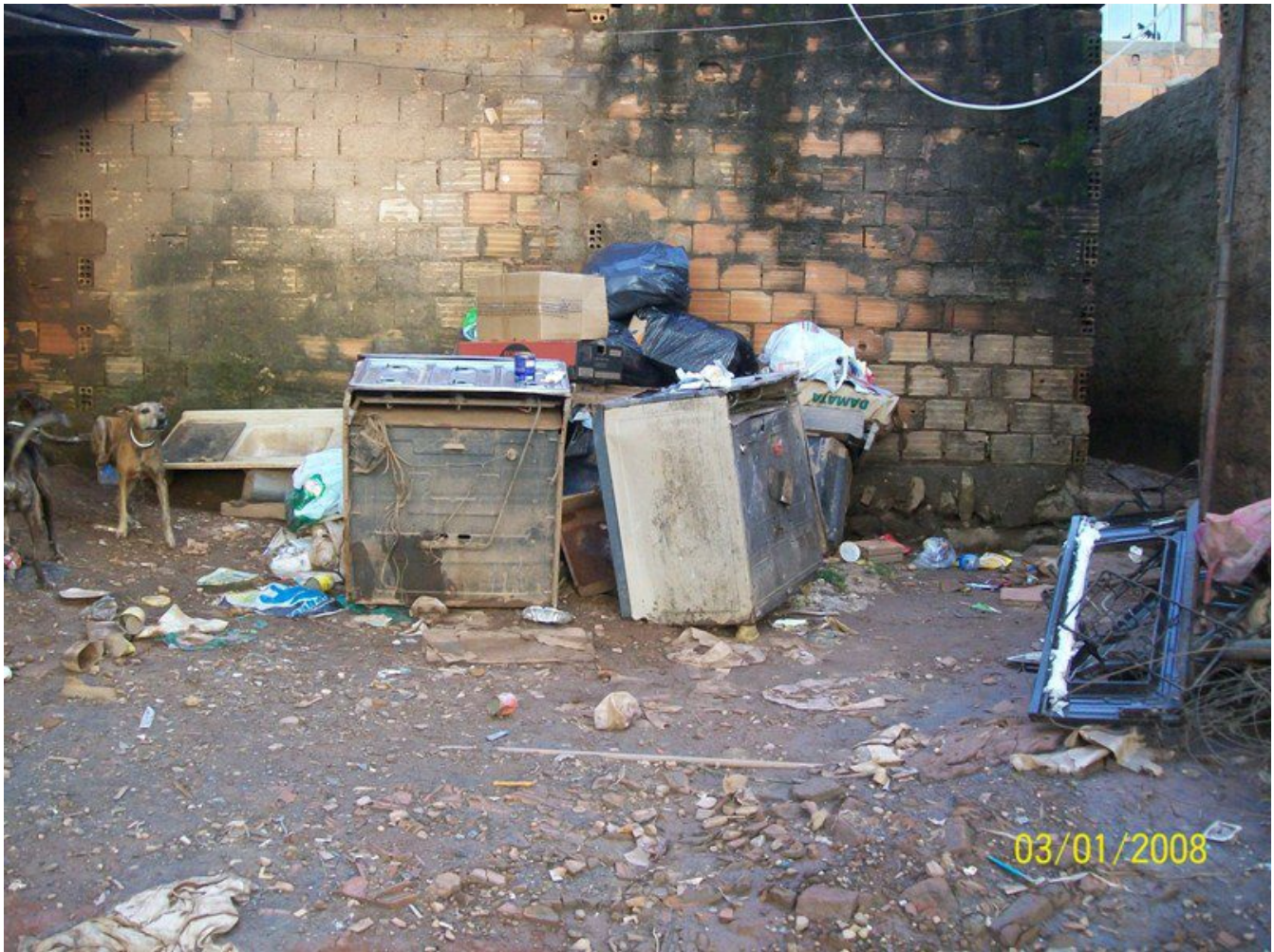

Minas 2012

Nas catástrofes, graças a ajuda de ONGs e Veterinários solidários, forças armadas, civis e militares... sempre se consegue ajuda tanto para resgatar quanto para auxiliar em algum tratamento emergencial... Isso é fundamental para nos prevenirmos, e estamos a disposição e prontos a pegar a estrada....com a ajuda de todos vocês.....

Escrito por Amelia

Sex, 29 de Novembro de 2013 20:23 - Última atualização Sex, 29 de Novembro de 2013 17:37



Crie um plano de emergência com sua família mas nunca esqueça seus animais de estimação...Eles jama

Escrito por Amelia

Sex, 29 de Novembro de 2013 20:23 - Última atualização Sex, 29 de Novembro de 2013 17:37



Escrito por Amelia

Sex, 29 de Novembro de 2013 20:23 - Última atualização Sex, 29 de Novembro de 2013 17:37



Crie um plano de emergência com sua família mas nunca esqueça seus animais de estimação...Eles jama

Escrito por Amelia

Sex, 29 de Novembro de 2013 20:23 - Última atualização Sex, 29 de Novembro de 2013 17:37

~~Se~~ ~~2012~~ catástrofe.... pegamos a estarda